

2024

Naturfreunde
Mitterdorf

seit 1981

Naturfreunde
Mitterdorf

Du natürlich!

www.mitterdorf-im-muerztal.naturfreunde.at

E-Mail: mitterdorf@naturfreunde.at

allmer.co.at

allmer
transporte taxi reisen

bus dich weg!

Besucht uns auch auf unseren Social Media Seiten!

f Allmer Reisen & Transporte i allmer.reisen.transporte

Veranstaltungen der Landesorganisation:

Tagesschitouren **im Jänner jeweils am Dienstag**

Lawinenseminar mit Praxis im Gelände **vom 11. bis 14. Jänner in Irndning**

Schitourendurchquerung Nockberge **vom 17. bis 21. Jänner**

Schitouren in den Wölzer Tauern **vom 26. bis 28. Jänner**

Eiskletterkurs **vom 2. bis 4. Februar**

Schitouren und Freeriden in La Grave **vom 17. bis 25. Februar**

Schitouren in Island **vom 1. bis 8. März**

Schihochtouren in Rauris **vom 5. bis 7. April**

**Details dazu und weitere Veranstaltungen unter:
<https://steiermark.naturfreunde.at/events>**

Titelfoto: Berger • Stausee Zillerrgrund

Vorwort unseres Vorsitzenden

Liebe Naturfreundinnen und Naturfreunde,

im Jahr 2023 konnten wir unsere Veranstaltungen, abgesehen von wetterbedingten Änderungen, wie geplant und unfallfrei durchführen. Großen Andrang hatten wir unter anderem wieder bei der Wanderwoche in Osttirol und bei den Radtagen in der Südsteiermark.

Im Programm für 2024 finden Sie Veranstaltungen mit verschiedenen Themen, vom Wandern und Bergsteigen über Radfahren, Veranstaltungen für Kinder, Ausflüge, kreative Tätigkeiten und Schneeschuhwanderungen bis hin zu Schitouren.

Besonders hinweisen möchte ich auf das geplante E-Bike-Sicherheitstraining, das den RadlerInnen mehr Sicherheit bei Ihren Ausfahrten vermitteln soll.

Im Frühjahr fand die Mitgliederversammlung mit Neuwahl des Vorstandes statt. Ich wurde als Vorsitzender gewählt und werde mich gemeinsam mit meinem Stellvertreter Walter Zwerschitz und unserem Team bemühen, ein interessantes Angebot für Sie zu bieten.

Das Jahresprogramm finden Sie auch auf unserer Homepage unter <https://mitterdorf-im-muerztal@naturfreunde.at>. Außerdem kündigen wir die Veranstaltungen auch auf der Daheim-App für Sankt Barbara an. Wenn Sie in der App unter dem Punkt „Meine Interessen“ die Naturfreunde Ortsgruppe Mitterdorf aktivieren, bekommen Sie die aktuellen Infos zeitgerecht. In unseren 4 Schaukästen finden Sie ebenfalls immer Aktuelles. Wenn Sie eine Veranstaltung interessiert, tragen Sie diese gleich in

Ihrem Kalender ein, damit Sie den Termin nicht übersehen. Noch eine Information zum Notruf im alpinen Gelände: Eine sensationelle Entwicklung zeichnet sich bei den Mobiltelefonen ab. Es gibt bereits Geräte verschiedener Hersteller, mit denen eine Notfall-Nachricht über Satellit gesendet werden kann, falls am aktuellen Standort kein Handy-Netz verfügbar ist. Das ist eine gewaltige Verbesserung für die Sicherheit am Berg, wenn Hilfe benötigt wird.

Alle unsere Aktivitäten sind nur mit der Hilfe und der tatkräftigen und engagierten Unterstützung des Teams unserer Ortsgruppe möglich. Dafür danke ich allen sehr herzlich.

*Ich wünsche Ihnen ein gutes Jahr 2024 und verbleibe mit einem herzlichen Berg Frei
Hubert Jandl, Vorsitzender*



Unser Team



Vorsitzender
Hubert Jandl
Staatlich geprüfter
Lehrwart Hochalpin
T: 0681/10744062
E: hjandl@gmx.at



Vorsitzender-Stv.
Walter Zwerschitz
T: 0699/81870684
E: trashz@web.de



Finanzreferent
Jürgen Berger
Staatlich geprüfter
Instruktor Wandern
EDV-Referent
T: 0664/9684994
E: berger.juergen@gmx.at



Finanzreferent-Stv.
Gerlinde Zottler
Referentin Jugend
T: 0676/7088770
E: gerlinde.zottler@gmx.at



Schriftführerin
Margret Zink
T: 0650/9806812
E: ma.zink@aon.at



Schriftführer-Stv.
Michaela Bauregger
Geprüfte Wanderführerin
Übungsleiterin Laufen,
T: 0699/10055699
E: baureggermichaela@gmail.com



Rechnungsprüferin
Conny Schnabl
T: 0664/5468899
E: schnabl.conny@gmail.com



Rechnungsprüfer
Leopold Pamegger
T: 0676/7400430



Rechnungsprüfer
Josef Zink
Staatlich geprüfter
Lehrwart Alpin
T: 0670/6072019
E: jo.zink@aon.at



Renate Planka
Referentin
Urlaub und Reisen
0650/5246503
E: renete.planka@gmx.at



Walter Berger
Landesvorsitzender Stv.
Staatlich gepr. Lehrwart
Alpin
T: 0677 /61129680
E: walter.berger.rnitterdorf@gmail.com



Johann Zwerschitz
Staatlich geprüfter
Instruktor Schitouren
T: 0664/8296677
E: johann.zwerschitz@gmx.at



Andrea Planka
Referentin Jugend
T: 0650/3309487
E: andrea.planka@gmx.at



Ulrike Bauer
Referentin Jugend
T: 0650/4203962



Jürgen Schnabl
Referent Schneesport
T: 0664/1131443
E: juergen.schnabl@aon.at



Rudolf Leitner
Referent Radfahren
T: 0664/4423964
E: schorty1964@gmail.com



Ernst Wiedenegger
Referent Radfahren
T: 0699/10621857
E: ernst.wiedenegger@gmx.at



Eric Schnabl
Referent Schneesport
Referent Sportklettern
T: 0664/8750124
E: eric.schnabl1@gmail.com

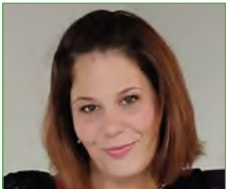

Patricia Scharner
Referentin Jugend
T: 0660/1271570
E: patricia.scharner@gmail.com



Andreas Scharner
Referent Sportklettern
T: 0660 /2150910
E: andreas.scharner@outlook.com



Dezember 2023

Sa., 16. Dezember **Schifahren auf der Brunnalm
oder Schitour auf die Hohe Veitsch**

Schitour: Vom Gasthof Scheickl gehen wir in 1,5-2 Stunden, vorbei am Meranhaus, auf den Gipfel. Auch für Skitouren-Neulinge, die gerne einmal schnuppern wollen!

Anmeldung: bis 14.12.2023 bei Johann Zwerschitz 0670 / 50 86 128

Treffpunkt: 8.30 Uhr Parkplatz Brunnalm

Schifahren: Wir starten gemeinsam in die neue Ski-Saison.
Gewöhnen ans Gerät und Techniktips.

Anmeldung: bis 14.12. 2023 bei Jürgen Schnabl 0664 / 113 14 43

Treffpunkt: 8.30 Uhr Parkplatz Brunnalm



**WIR LÄSST
UNS NEUE
WEGE GEHEN.
WIR MACHT'S MÖGLICH.**

Lösungen entstehen immer im WIR. Dort, wo sie für alle nützlich sind. Dieser Gedanke gilt bei uns nicht nur für Banking, sondern umfasst auch Initiativen in den Bereichen Nachhaltigkeit, Wissenschaft und Forschung. Darum engagieren wir uns bei Energiegenossenschaften, Gemeinschaftsinitiativen und Crowdfunding-Projekten. WIR macht's möglich.



raiffeisen.at

Jänner

Sa., 13. Jänner

Schitour Kleiner Wildkamm 1757m

Leichte Schitour. Länge ca. 6 km, ca. 600 HM Dauer ca. 6 Stunden.

Vom Niederalpl Pass gehen wir durch den Wald, danach queren wir einen Schlag zur Sohlenalm. Weiter spüren wir den Hochwald Richtung Kammrücken hinauf zum Gipfel. Nach der Abfahrt zur Sohlenalm folgt ein kurzer Anstieg auf den Sohlenkogel und über einen schönen Schlag hinunter zum Ausgangspunkt.

Fahrt mit Privat-PKW

Anmeldung: bis 12.01. bei Johann Zwerschitz 0670 / 50 86 128

Treffpunkt: 8.00 Uhr Mürzzuschlag Kreisverkehr
bei der Bahnunterführung

Sa., 20. Jänner

Vereinseisschießen bei „Leiti's Eisbahn“

Anschließend gemeinsames Mittagessen

Anmeldung: bis 16.01. bei Jürgen Berger 0664 / 96 84 994

Treffpunkt: 10.00 Uhr bei der Eisbahn

Sa., 27. Jänner

Schlittenfahren Birkhofer

(Bei Schneemangel als gemütliche Wanderung)

Anmeldung: bis 23.01. bei Jürgen Berger 0664 / 96 84 994

Treffpunkt: 13.00 Uhr Schlosskurve

Sa., 27. Jänner

Schitour Wetterin 1.530 m

(leichte Schitour, auch für Anfänger geeignet)

Vom Niederalpl aus geht es zuerst entlang der Schipiste und dann weiter zum Gipfel der Wetterin. Dann Abfahrt retour. Wenn möglich, können wir noch zur Weißalm aufsteigen und dann wieder zurück zum Niederalpl abfahren.

Aufstieg (mit Weißalm) ca. 500 Hm

Anmeldung: bis 25.01. bei Hubert Jandl 0681 / 107 44 062

Treffpunkt: 7.00 Uhr Bahnhof Mitterdorf

Februar

Sa., 3. Februar

Sneeschuhtour vom Preiner Gscheid zum Waxriegelhaus

Ein einfacher Anstieg vom Parkplatz am Preiner Gscheid. Über eine ehemalige Skipiste und über aussichtsreiche Almwiesen erreichen wir nach 1,5 Std. das wunderschön gelegene Waxriegelhaus.

Anmeldung: bis 27.01. bei Walter Berger 0677 / 611 29 680

Treffpunkt: 7.00 Uhr Bahnhof Mitterdorf

Immer für mich da! *Mein* **e**werk kindberg

Stromerzeugung
Stromhandel

Verteilernetz
Elektrotechnik

www.ewerk-kindberg.at



**BUNTE
ECKE**

Papier • Büro • Geschenke
Spiele • Postpartner • Lotto

Februar

Sa., 10. Februar

Schitour in den Eisenerzer Alpen

Schwarzenstein (1953 m) oder Stadelstein (2070 m) oder Hohe Lins (2028 m) je nach Verhältnissen

Alle Touren sind mittelschwer bis schwer.

Aufstieg ca. 3 - 4 Std. ca. 1000 - 1200 HM

Je nach Verhältnissen, Lawinengefahr und Wetter werden die Ziele kurzfristig ausgesucht.

Anmeldung: bis 08.02. bei Johann Zwerschitz 0670 / 50 86 128

Sa., 17. Februar

Schitour Stuhleck

Technisch leichte Schitour mit längerem Aufstieg über das Hocheck und das Lechnerhaus zum Güntherhaus

Aufstieg ca. 900HM, Abfahrt über die Schipiste

Fahrt mit Privat-PKW

Anmeldung: bis 07.02. bei Hubert Jandl 0681 / 107 44 062

Treffpunkt: 7.00 Uhr Bahnhof Mitterdorf

Sa., 24. Februar

Schitag auf der Brunnalm

Für alle Naturfreunde-Mitglieder der Orstgruppen Mitterdorf, Wartberg und Veitsch gibt es 50% Ermäßigung auf die Liftkarte.

Treffpunkt: 9.00 Uhr Brunnalm

03858

32000 PUSTERHOFER

Bleib mobil!

- ✓ KFZ-TECHNIK
- ✓ KFZ-HANDEL
- ✓ TAXI
- ✓ AUTOVERMIETUNG
- ✓ PATIENTENBEFÖRDERUNG

März

Sa., 9. März

Kreativwerkstatt „FILZEN“

Arbeiten mit dem Naturrohstoff Schafwolle – Filzen für Anfänger und Profis. Taschen, Hüte, Sitzkissen und vieles mehr.

Nur begrenzte Teilnehmerzahl möglich!

Kursleitung: Karina Neuhold

Anmeldung und Infos: bei Renate Planka 0650 / 52 46 503

Sa., 9. März

Schitour Großer Bösenstein (2448 m)

Mittelschwere Schitour in den Rottenmanner Tauern. 800 Hm, Aufstieg ca. 3 Stunden.

Von der Edelrautenhütte hinauf, vorbei am Großen Scheibelsee zur Elendscharte und weiter zum Gipfel.

Fahrt mit Privat-PKW

Betreuer: Johann Zwerschitz und Hubert Jandl

Anmeldung: bis 22.02. bei Johann Zwerschitz 0670 / 50 86 128

Treffpunkt: 6.00 Uhr am Bahnhof Mitterdorf

Sie wollen ausmalen lassen?

MALERBETRIEB

Günther GRÜNBICHLER

MALER-
MEISTER

- Innenmalerei
- Fassaden
- Holzanstrich

Infos unter:

0664 / 35 61 778

www.maler-gruenbichler.at

April

Sa., 20. April

Wanderung in der näheren Umgebung

Programm wird zeitgerecht in den Schaukästen und auf der Homepage veröffentlicht.

Anmeldung: bis 18.04. bei Michaela Bauregger 0699 / 100 55 699

Treffpunkt: 7.00 Uhr Bahnhof Mitterdorf

Sa., 27. April

E-Bike Sicherheitstraining

Das E-Bike besser beherrschen lernen, mit Übungen und einer anschließenden Ausfahrt.

Bitte das eigene Bike mitbringen.

Begrenzte Teilnehmerzahl.

Anmeldung:
bis 20.04.
bei Rudi Leitner
0664 / 44 23 964



Toscana
PIZZERIA · RISTORANTE
03858 32 915
Grazer-Strasse 36
8662 St. Barbara i.M.



HAAR STUDIO
SILKE
MEIN FRISEUR
Roseggerstraße 27 | 8662 Sankt Barbara/Mzt.
Telefon: 03858 / 20266
Öffnungszeiten: Di, Mi 08.00 - 12.00 & 14.00 - 18.00 Uhr | Do, Fr 08.00 - 18.00 Uhr | Sa 07.30 - 12.00 Uhr

Mai

Mi., 1. Mai

Wanderung „Hundskopf“

Gehzeit gesamt ca. 4 Stunden

Von der Schlosskurve zur Hundskopfhütte, weiter zum Hochreiter und retour.

Anmeldung: bis 28.04. bei Jürgen Berger 0664 / 96 84 994

Treffpunkt: 9.00 Uhr Schlosskurve

Sa., 4. Mai

Anradeln

Fahrt in der näheren Umgebung

Anmeldung: bis 02.05. bei Ernst Wiedenegger 0699 / 106 21 857

Treffpunkt: wird zeitnah bekanntgegeben

So., 5. Mai

Golf-Schnupperkurs

Kostenbeitrag € 12,-- pro Person

Anmeldung: bis 26.04. bei Jürgen Schnabl 0664 / 113 14 43

Treffpunkt: 10.00 Uhr Golfanlage bei der Kletterakademie Mitterdorf



Mai

Fr., 17. Mai bis
Mo., 20. Mai

Radfahren (30 Jahr Jubiläum Pflingstradfahren)

Im Preis inkludiert sind die Übernachtungen im Hotel mit Halbpension
Die Preise können erst Anfang 2024 bekanntgegeben werden.

Das Radfahren findet in der Umgebung von Linz statt.

Begrenzte Teilnehmerzahl. Die Zimmer sind bereits vorreserviert.

Anmeldung: bis 24.03. bei Ernst Wiedenegger 0699 / 106 21 857 oder
Rudi Leitner 0664 / 44 23 964

Sa., 25. Mai

Fahrt in den Frühling

Wir fahren nach Fehring zur Berghofermühle – Platzwahl-Sieger 2023 in der Steiermark. Anschließend Mittagessen und dann besuchen wir den Skulpturenpark in Premstätten.

Weitere Infos zeitgerecht in den Schaukästen.

Anmeldung: bis 30.04. bei Renate Planka 0650 / 52 46 503



Life Earth REISEN



Life Earth Reisen GmbH

Roseggerstraße 75

A - 8670 Krieglach

Tel.: +43 (0)3855 / 30193

Fax.: +43 (0)3855 / 30193-4

E-Mail: office@lifeearth-reisen.at

Web Reisen: www.lifeearth-reisen.at

Juni

Sa., 15. Juni

Wanderung Sonnwendstein

Wir starten vom Parkplatz Hirschenkogel und werden uns je nach Teilnehmer über das Liechtensteinhaus zum Sonnwendstein begeben.

Eine gemütliche Wanderung für jedermann

Anmeldung: bis 10.06. bei Jürgen Berger 0664 / 96 84 994

Treffpunkt: 7.30 Uhr Bahnhof Mitterdorf

Sa., 22. Juni

Wanderung über die
Wurmalm auf die Rauschalm

Gehzeit ca. 5 Stunden

Anmeldung: bis 15.06. bei Renate Planka 0650 / 52 46 503

Treffpunkt: 7.30 Uhr Bahnhof Mitterdorf



SF#14 Sport-und Funpark Mürztal

Auweg 14, 8662 St. Barbara, Tel.: 03858/42572

office@sf14.at

Öffnungszeiten:

Siehe Homepage

www.sf14.at

Juli

Sa., 6. Juli Wanderung über das Rax Plateau

Mit der Raxseilbahn fahren wir von Hirschwang 528m auf 1546m zur Bergstation. Weiter geht es zum Otto Haus zum Freiheitskreuz 1736m – Preinerwand Kreuz 1783m – Seehütte 1643m – Karl-Ludwig-Haus 1804m – Heukuppe 2007m - Waxriegelhaus 1361m – Preiner Gscheid 1070m.

Gehzeit: 6,5 Std. Höhenmeter: 792m

Anmeldung: bis 30.06. bei Walter Berger 0677 / 611 29 680

Treffpunkt: 7.00 Uhr Bahnhof Mitterdorf



Wernbacher
Tracht trifft Edelbrand

8662 Mitterdorf, Grazerstraße 14
Telefon: 03858/2227, www.trachten.st

- Trachten
- Edelbrand
- Tiererlebniswelt

Juli

Sa., 13. Juli Fußwallfahrt nach Mariazell

Für die sportliche Variante geht es um 5.00 Uhr von der Brunnalm los. Wir gehen über die Rotsohlalm aufs Niederalpl und weiter über die Mooshuben nach Mariazell. Falls es jemand gemütlicher will, gibt es die Möglichkeit um 6.00 Uhr vom Niederalpl zu starten.

Zurück fahren wir mit dem Bus.

Anmeldung:

bis 09.07. bei
Jürgen Berger
0664 / 96 84 994

Treffpunkt:

4.30 bzw. 5.15 Uhr
Hauptplatz Mitterdorf



Binder KG
Cafe-Konditorei
Fremdenzimmer

*Bernd & Edith
Binder*

E-mail: konditorei-binder@aon.at
Telefon: 03858-2352
Fax: 03858-2352-5
Handy: 0664-400-0598

Landgasthof

zur Post
Fam. Schwarz

Das Haus der gepflegten
Gastlichkeit
Tel. +43 (0) 3858 / 2100
Fax DW 8
E-Mail: gasthof@post-schwarz.at
8662 St. Barbara im Mürztal
Hauptplatz 7

Juli

Mo., 22 Juli bis

Mo., 29. Juli

Wanderwoche im Zillertal

Unsere Unterkunft ist in Stumm im Zillertal.

Informationen zu unserem Hotel

- Das Hotel Tipotsch liegt im Herzen des idyllischen Dorfes Stumm auf der Sonnenseite im mittleren Zillertal
- Im Hotel: neu renovierte Zimmer in Zirben- oder Altholz, Balkon, Lift
- Restaurant - Pizzeria - Café im Haus - herrliche Sonnenterrasse
- ganztägig warme Küche - feinste Tiroler Schmankerl und internationale Köstlichkeiten
- hausgemachte Konditoreispezialitäten wie Kuchen und Eis

Die Anreise erfolgt mit Kleinbussen.

Preis:

Fahrt, Tourenführung sowie Halbpension im Doppelzimmer

€ 630,-

Fahrt, Tourenführung sowie Halbpension im Einzelzimmer

€ 770,-

Auf Grund begrenzter Zimmeranzahl bitten wir um rasche Anmeldung.

Anmeldung und Infos:

bei Walter Berger 0677 / 611 29 680 oder

Jürgen Berger 0664 / 96 84 994



August

Sa., 10. August Wanderung auf die Pribitzalm im Hochschwabgebiet

Ab Grüner See/Jassingalm über den Stockerwandsteig in ca. 2 Stunden zur Halterin Hilde auf der Pribitzalm.

Der Weg ist landschaftlich sehr schön. Es geht durch Wald, Schotterrinnen und Felsen auf die Alm, aber fast immer steil bergauf. Trittsicherheit und Kondition erforderlich. 2 Passagen sind mit Stahlseil gesichert.

Über den Gipfel (mit traumhafter Aussicht ins Tragössertal) oder gleich zur Hütte.

Rast bei Hilde bevor wir über den etwas flacheren Retourweg „Reitsteig“ wieder in ca. 2 Stunden bei der Jassingalm ankommen.

Gehzeit: ca.4 Stunden, 800 HM,

Anmeldung: bis 08.08. bei Walter Zwerschitz 0699 / 818 70 684

Treffpunkt: 7.00 Uhr Bahnhof Mitterdorf



Alpengasthof Scheickl

<p>Romana Zächling Brunnalstraße 65 8664 St. Barbara im Mürztal</p>		<p>Tel.: +43(0)3856-2349 oder +43(0)676/3957362 www.gasthof-scheickl.at</p>
-----------------------------------------------------------------------------	-------------------------------------------------------------------------------------	----------------------------------------------------------------------------------------------------------------------------------

August

Fr., 23. bis

So., 25. August

Hüttendienst auf der Hundskopfhütte

So wie jedes Jahr haben wir Dienst auf der Hundskopfhütte. Für Speis und Trank ist reichlich gesorgt.

Aufstiegsmöglichkeiten von Wartberg: vom Scheibigraben aus (Stibi's Hundeparadies) 30 Minuten Fussweg entlang des markierten Wanderweges. Von Mitterdorf über den markierten Weg vom Hauptplatz ausgehend (1,5 Stunden). Wir würden uns über einen Besuch freuen!

Infos: Jürgen Berger 0664 / 96 84 994



STEFAN
GLEITLER
HOLZSCHLÄGERUNG

September

Sa., 14. September Wanderung durch die Wörschachklamm zur Spechtenseehütte

In jahrtausendlanger Wühlarbeit hat sich der Wörschachbach rauschend und wild durch das Felsgestein seinen Weg gegraben. Kaum zu glauben, dass hier vor über 130 Jahren noch Händler mit Pferdegespannen fuhren und Holzknechte mühsam mit der Kraft des Wassers das Holz zu Tale transportierten. Nach 6 km und ca. 2,5 Std. Gehzeit erreichen wir den Spechtensee in der Warscheneckgruppe am südlichen Rand des Toten Gebirges. Der Spechtensee ist ein kleiner Moorsee mit weichem, dunklem Wasser, der obwohl auf über 1.000 Meter gelegen, zum Baden einlädt.

Anmeldung: bis 07.09. bei Walter Berger 0677 / 611 29 680

Treffpunkt: 7.00 Uhr Bahnhof Mitterdorf

Sa., 21. September Wanderung im Naturtrail Bisamberg/Wien

Länge 11,0 km, Gehzeit ca. 3 Stunden

Aufgrund der einzigartigen Flora und Fauna wurden am Bisamberg rund 700 Hektar als Natura2000-Gebiet ausgewiesen.

Die Wanderung führt durch eine wunderschöne Landschaft.

Fahrt mit öffentlichen Verkehrsmitteln.

Anmeldung: bis 13.08. bei Michaela Bauregger 0699 / 100 55 699

Treffpunkt: 7.00 Uhr Bahnhof Mitterdorf

Sa., 28. September Ausradeln

Infos sind zeitgerecht in den Schaukästen oder auf der Homepage ersichtlich.

Anmeldung: bei Ernst Wiedenegger 0699 / 10 621 857



Rundwanderung um Kitzreck mit Abschluss beim Kitzecker Herbst

Anmeldung: bis 28.09. bei Jürgen Schnabl 0664 / 113 14 46

Samstag, 9. November

Jahresrückblick

Im Vereinslokal präsentieren wir einen Rückblick
auf unsere Aktivitäten im Jahr 2024

Treffpunkt: 17.00 Uhr im Vereinslokal

Rechberger



Installations GmbH
und Co KG

Gas - Wasser - Heizung | Service und Reparatur

Schmölzerring 2 | 8662 **St. Barbara** im Mürztal

Tel. 0 38 58 / 37 80 | Fax DW 4

e-mail: office@rechbergerernst.at

Kinderprogramm

Ab 8. Jänner

Kinderturnen (3-8 Jahre)

Jeden MONTAG von 16:00 – 17:00 Uhr in der Volksschule Mitterdorf für Kinder von 3-8 Jahren. Wir turnen 1 Stunde ohne Eltern und haben viel Spaß beim Toben und Turnen. Bitte bring Turnpatschen und eine Trinkflasche mit.

Anmeldungen: bei Gerlinde Zottler 0676 / 70 88 770

Mo., 19. – Fr., 23. Februar

Kinderschikurs

Für Anfänger und Fortgeschrittene jeden Alters in Zusammenarbeit mit der Schischule Felber.

Zeit: Vormittags

Organisatorisches: Skigebiet Veitsch, genaue Zeit, Ankunft und weitere Infos werden bei Anmeldung bekannt gegeben.

Kosten: werden noch bekannt gegeben (Bus, Lift und Kurs)

Anmeldung und Info: bis 31.01. bei Ulrike Bauer 0650 / 42 03 962

Treffpunkt: Hauptplatz Mitterdorf (Parkplatz Schwarz)
mit Skigewand, Helm, Brille, Hand- und Schischuhen.



WOHNINSEL FLADISCHER

MÖBEL ACCESSOIRES GESCHENKE

Individuelle Möbel für alle Wohnbereiche,
Geschenke und Accessoires für jeden Anlass!

www.fladischer-wohinsel.at

St.Barbara / Mitterdorf
03858 20379

Kindberg
0699 14101960

Kinderprogramm

Sa., 2. März

Magische Kräuter & Salbenzauber

Nicht nur eine Sache für Harry Potter - auch wir werden in der Apotheke zur Heiligen Barbara unter Anleitung von Frau Mag. Ofner einen Trunk mixen.

Dauer: 9.30 – 11.30 Uhr

Anmeldung: bis 16.02. bei Andrea Planka 0650 / 33 09 487

Treffpunkt: vor der Apotheke in Mitterdorf

So., 28. April

Jungle Indoor Playland

Indoorspielplatz Wiener Neustadt

Anmeldung und Info: bis 19.04. bei Ulli Bauer 0650 / 42 03 962

Mi., 1. Mai

Wanderung „Hundskopf“

Geeignet für Groß und Klein

Anmeldung und Info: bis 26.04. bei Ulli Bauer 0650 / 42 03 962



Kinderprogramm

So., 23. Juni

Lurgrotte und Ridor's Wald

Wir werden zu Höhlenforschern und erkunden die Tiefen der Lurgrotte in einer 1-stündigen Führung. Ob wir auch eine Fledermaus entdecken?!? Im Anschluss fahren wir nach Bruck und toben uns im Wald von Ridor so richtig aus.

Vor der Heimfahrt gibt's noch ein Eis zur Stärkung.

Bitte unbedingt warme Kleidung einpacken!!!

Anmeldung und Info: bis 14.06. bei Andrea Planka 0650 / 33 09 487

Breitenfeld
Edelstahl



AUTOHAUS KNOLL
Langenwang - Kapfenberg

Mit uns fahren Sie am besten.

www.auto-knoll.at

Kinderprogramm

So., 15. Dezember Lichterwanderung

Besinnliche Wanderung mit Taschen- bzw. Stirnlampen.

Dauer ca. 2,5 Stunden

Anmeldung: bis 06.12. bei Andrea Planka 0650 / 33 09 487

Treffpunkt: 17.00 Uhr Naturfreundelokal Breitenfeldstraße 9



Energie- & Kompetenzzentrum
Hochsteiermark

Elektro gmbH
Kammerhofer



Elektro- und Industrieinstallationen

Automatisierung u. Glasfasertechnik

Photovoltaikanlagen u. Energieberatung

A-8662 St. Barbara i. M. • Grazer Straße 66

Telefon 03858/6111 • info@ok-kammerhofer.at

ABLASSER



■ Fliesen ■ Sanitär ■ Verlegung ■ Edles aus Granit ...

Fliesenmarkt Ablasser, 8662 St. Barbara (Mitterdorf), Grazer Straße 58
Telefon 03858 - 2664, E-Mail: info@ablasser.at, www.ablasser.at

Mitgliederbeiträge 2024

Vollmitglied: € 60,00

Ermäßigte Mitgliedschaft: € 38,00

PartnerInnen von Mitgliedern in einer Lebensgemeinschaft,
19- bis 25-Jährige, Studierende bis zum 27. Lebensjahr,
Menschen mit Handicap, Ausgleichszulagen-Empfänger

Kinder und Jugendliche bis 19 Jahre: € 26,00

Familienmitgliedschaft: € 105,00

Voraussetzung: In einem Haushalt wohnende Familie, bestehend aus mindestens 3 Personen; wenn Jugendliche nach Vollendung des 19. Lebensjahres weiter studieren, bleibt der Familienverband nur bestehen, wenn jedes Kalenderjahr eine Inskriptionsbestätigung vorgelegt wird (gilt bis zum 27. Lebensjahr).

Familienmitgliedschaft für Alleinerziehende: € 72,00

Voraussetzung: Ein Erwachsener mit einer unbestimmten Anzahl von Kindern bis zum 19. Lebensjahr (StudentInnen bis zum 27. Lebensjahr), die an einer Wohnadresse gemeldet sind.



**Beste Qualität
für Ihre Terrasse
und Ihren Balkon!**

- Beratung, Planung, Bemusterung
- 700 m² Schauraum
- Laufend neue Modelle und Aktionen
- Lieferung und Montage österreichweit mit eigenem Fachpersonal und LKW
- Onlineshop



Grazer-Straße 68, 8662 St. Barbara im Mürztal
Tel. 03858/20 377, office@gartenmoebelose.at
www.gartenmoebelose.at

Gärtenmöbel
Case
Ambiente zum Wohlfühlen



FS-KFZ-Technik

KFZ und Landmaschinen

8662 St. Barbara
Grazer Straße 18

Tel.: 03858/32701



heiligen **APOTHEKE** zur
BARBARA

Mag. pharm. Elisabeth Ofner
8662 St. Barbara im Mürztal
Grazerstraße 69 - Tel. 03858 6160
E-Mail: apotheke.mitterdorf@aon.at



Druckhaus Kurz

Qualität seit 1972

8680 Mürzzuschlag • Toni-Schruf-Gasse 12
03852 / 30380 • office@kurz-druck.at • www.kurz-druck.at



Blumenmarkt Mitterdorf



Elfriede Seitinger: Tel.: 0664/4026591



2 R a D Lueger

8662 Sankt Barbara im Mürztal

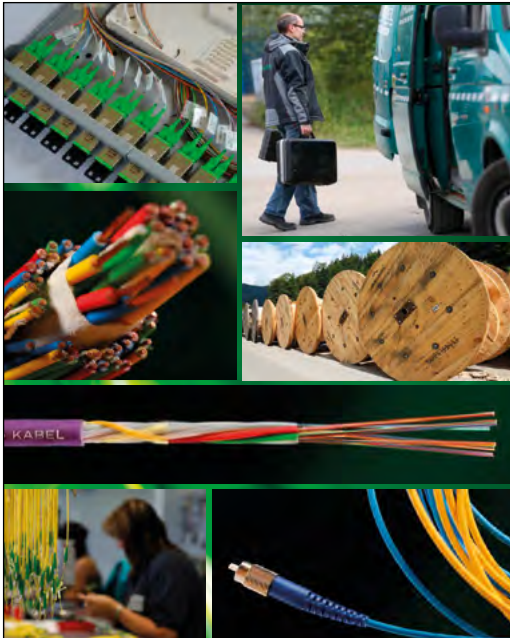

Glasfaserkabel
Glasfaserinstallationen
Glasfaserkomponenten
Fiber to the Home
Telekommunikationskabel
Bahnsignalkabel

PENGG KABEL

PENGG KABEL GmbH

Werk Optik | Breitenfeldgasse 5 | 8661 Sankt Barbara
Werk Kupfer | Mariazellerstraße 125 | 8605 Kapfenberg
Tel.: +43 3862 / 23990-0 | Fax.: +43 3862 / 23990-672
info@penggkabel.at | www.penggkabel.at



die h

brauerei.com
UTSCHACH



Führung: Rosenblüten
Frischbier 5,50
Bier 1,6
Erson
Sommerweizen 3,20 (6x)
3,90 (6x)

Naturfreunde
Mitterdorf

Urlaubsdomizil & Ferienhaus für Familie und Freunde!

CHALETS
LACHTAL



WINTERSAISON 2023/24



LACHTAL, DAS SCHNEESICHERE SKIGEBIET

Sie möchten Ihren Skiurlaub inmitten einer faszinierenden Bergwelt verbringen? Sie wollen das pure Wintervergnügen?

Dann sind Sie im Lachtal genau richtig.

Zwei moderne 6-er Sesselbahnen und 8 Lifte sowie rund 26 km herrliche, breite Pisten und 10 km Skirouten sorgen für ein perfektes Skierlebnis.

Kinderfreundlichkeit wird am Lachtal tatsächlich „GROSS“ geschrieben. Das Kinder-Lachtal ist die Area für die Kleinsten, geschützt und sicher. Mit einem Zauberteppich zum Hochschweben und mit einem Sell-Lift für die Anfänger. Dazu der Mini-Slalom – ein Figurenparcour, die Wellenbahn, ...

Kinder bis 6 Jahre fahren in Begleitung der Eltern am Lachtal gratis!

Das Lachtal bedeutet aber auch Langlaufen auf dem 2,5 km langen Rundlauf, Schneeschuh-Wandern, Winterspazieren, Eislaufen und Rodeln auf der 1,5 km beleuchteten Rodelbahn.

Liftbetrieb:
SAISON 2023/2024
vom 08.12.2023 bis 01.04.2024

8831 SCHÖNBERG - LACHTAL • LACHTAL 378-384
Chalets auch virtuell begebar auf www.chalets-lachtal.com

Mag. René Jurak,
Dipl.Ing. Ralph Jurak
Geschäftsführer
FIDES Immobilien GmbH